SINTAX
新特奇

魔力寶石

全彩中文

操作說明書

RPG 三机共通

目錄篇

目錄--------------------02

故事大綱----------------03

按鍵設定----------------04

精彩畫面欣賞------------05

收集情報表--------------06

1 故事大綱

一些幽灵侵入了派克人所在的星球中并且偷走了五个神奇的魔力宝石，而这些鬼怪将偷来的这五个魔力宝石送往了不同的时代，而你 --正义的派克人将要在一定的时间内想办法将这五个魔法宝石从不同的时空取回，在这期间你将会穿梭到远古的埃及，及至西部蛮荒地区为正义而战 ......

1 按鍵設定

十字鈕

方向
選擇
移動

A 鈕

跳跃、
确定键

B 鈕

攻击、
加速、
取消键

選擇鈕

选择键

開始鈕

确定、
暂停键

1 精彩畫面欣賞

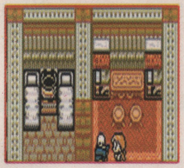

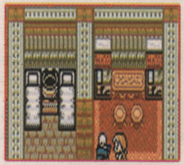

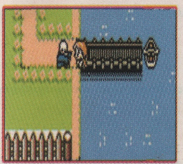

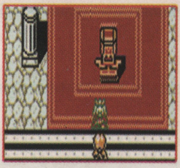

收集情报表

收集情报表

魔力寶石

本产品适用于 GBC/A 主机

版权所有 拷贝必究

http://www.st168.net

注意事项

在使用系统之前请认真阅读消费者资讯，另请玩家要注意休息，保护好您的眼睛，谢谢！